



RAPORT O STANIE GMINY ZWIERZYN ZA 2021 ROK

Szanowni Państwo,

Jakość i komfort naszego życia zależy od wielu czynników: jakości usług społecznych, otaczającej nas infrastruktury, dynamiki, tempa i kierunku rozwoju gminy, poziomu bezpieczeństwa, możliwości decydowania o swojej gminie, korzystania z oferty kulturalnej, społecznej i rekreacyjnej. To wszystko uzależnione jest od czynników prawnych i finansowych. Na tym właśnie polu skupione są moje działania. Ich efektem jest ilość wykonanych, realizowanych i przygotowanych inwestycji oraz programów społecznych, a także wysokość przyznanego dofinansowania w ramach realizacji zadań z funduszy zewnętrznych.

Z myślą o kolejnych latach przygotowujemy fundamenty pod jeszcze bardziej dynamiczny rozwój oraz możliwość pozyskiwania funduszy zewnętrznych - przystąpiliśmy do realizacji Strategii Rozwoju Gminy, wraz z sąsiednimi gminami zawiązaliśmy Porozumienie Terytorialne oraz Lokalną Grupę Działania.

Gmina Zwierzyn jest naszym wspólnym dobrem. To od nas samych zależy, jak wyglądać będzie miejsce, w którym żyjemy i jakie mamy wobec niego oczekiwania.

Karol Neumann

Wójt Gminy Zwierzyn

Dokument opracowano w związku z wymogiem art. 28aa ustawy z dnia 8 marca 1990 r. o samorządzie gminnym (Dz. U. z 2022 r. poz. 559).

Spis treści

I. Realizacja polityk, programów i strategii – dokumenty kluczowe.....	3
II. Polityka finansowa Gminy.....	4
1. Dochody.....	4
2. Wydatki.....	5
3. Wynik wykonania budżetu.....	7
4. Stan budżetu.....	7
5. Przychody.....	8
6. Rozchody.....	8
7. Zadłużenie Gminy.....	8
8. Zaległości podatkowe.....	8
9. Sołectwa i fundusz sołecki.....	9
III. Promocja Gminy.....	10
IV. Mieszkańcy Gminy.....	10
V. Ochrona zdrowia.....	11
VI. Gminna Komisja Rozwiązywania Problemów Uzależnień.....	11
VII. Pomoc społeczna.....	13
VIII. Środki masowego przekazu.....	15
IX. Instytucje kultury działające na terenie Gminy Zwierzyn.....	15
1. Gminna Biblioteka Publiczna w Zwierzynie z Filią w Górkach Noteckich.....	15
2. Gminny Ośrodek Kultury "Jutrzenka" w Zwierzynie.....	16
X. Placówki oświatowe i opiekuńcze.....	17
1. Informacja o wydatkach i subwencji oświatowej.....	17
2. Liczba dzieci w szkołach.....	17
3. Prognozowana liczba dzieci szkolnych w Gminie Zwierzyn wg. roczników.....	17
4. Zestawienie ilościowe uczniów I klas w latach 2019-2022.....	18
5. Liczba dzieci uczęszczających do przedszkoli.....	18
6. Zatrudnienie w oświacie.....	18
7. Klub Dziecięcy "Maluch" w Zwierzynie.....	19
XI. Działalność inwestycyjna.....	19
1. Środki unijne.....	19
2. Środki z Urzędu Marszałkowskiego.....	19
3. Środki rządowe.....	19
XII. Gospodarka mieszkaniowa i komunalna.....	20
1. Budynki mieszkalne i lokale użytkowe.....	20
2. Budynki i budowle komunalne.....	20
3. Gospodarka gruntami.....	20
4. Obrót nieruchomościami.....	20
5. Spółki komunalne.....	21
XIII. Transport publiczny na terenie Gminy.....	21
XIV. Sprawy obywatelskie.....	22
XV. Współpraca z organizacjami pozarządowymi.....	22
XVI. Przedsiębiorcy.....	23
XVII. Ochrona środowiska.....	23
XVIII. Planowanie przestrzenne.....	24
XIX. Sprawy administracyjne.....	25
XX. Przestępczość w Gminie.....	26
XXI. Bezpieczeństwo w zakresie ochrony przeciwpożarowej w Gminie.....	26
1. Struktura ochotniczych straży pożarnych na terenie Gminy Zwierzyn.....	26
2. Rejestracja w Krajowym Rejestrze Sądowym.....	26
3. Zestawienie ilościowe druhów poszczególnych OSP.....	27
4. Zestawienie ilości wyjazdów w poszczególnych OSP.....	27
5. Ilość wyjazdów gospodarczych OSP w Gminie Zwierzyn.....	27
6. Zakupiony sprzęt na potrzeby gminnych OSP.....	27
7. Wykaz samochodów będących na wyposażeniu OSP działających na terenie Gminy Zwierzyn.....	28

I. Realizacja polityk, programów i strategii – dokumenty kluczowe

Wszelkie działania inspirujące rozwój Gminy Zwierzyn w 2021r. realizowane były w oparciu następujące dokumenty strategiczne (wieloletnie):

- Strategia Rozwoju Gminy Zwierzyn na lata 2015-2022 przyjęta uchwałą Nr IV/24/2015 Rady Gminy Zwierzyn z dnia 28 stycznia 2015r., która w lutym 2020. została zaktualizowana.
- Studium Uwarunkowań i Kierunków Zagospodarowania Przestrzennego Gminy Zwierzyn przyjęte uchwałą Nr LI/266/2010 Rady Gminy Zwierzyn z dnia 8 listopada 2010r. W kwietniu 2019r. Rada Gminy podjęła uchwałę o przystąpieniu do zmiany zapisów Studium uchwałą Nr VIII/42/2019 Rady Gminy Zwierzyn z dnia 24 kwietnia 2019r.
- Gminny Program Wspierania Rodziny dla Gminy Zwierzyn na lata 2021-2023 przyjęty uchwałą Nr XXVIII/167/2020 Rady Gminy Zwierzyn z dnia 21 grudnia 2020r.
- Wieloletni program gospodarowania mieszkaniowym zasobem Gminy Zwierzyn na lata 2019-2023 przyjęty uchwałą Nr III/14/2018 Rady Gminy Zwierzyn z dnia 19 grudnia 2018r.
- Wieloletni program osłonowy „Posiłek w szkole i w domu - na terenie Gminy Zwierzyn” na lata 2019-2023 przyjęty uchwałą Nr III/20/2018 Rady Gminy Zwierzyn z dnia 19 grudnia 2018r.
- Statut Gminy Zwierzyn przyjęty uchwałą Nr IX/54/2019 Rady Gminy Zwierzyn z dnia 29 maja 2019r.
- Statuty Sołectw umiejscowionych na terenie Gminy Zwierzyn przyjęte uchwałami od Nr XXXI/183/2021 do XXXI/193/2021 z dnia 26 maja 2021r.

Plany realizowane były również w oparciu o programy jednoroczne takie jak:

- Programu opieki nad zwierzętami bezdomnymi oraz zapobiegania bezdomności zwierząt na terenie Gminy Zwierzyn na 2021 rok przyjęty uchwałą Nr XXX/177/2021 Rady Gminy Zwierzyn z dnia 24 marca 2021r.
- Gminny Program Profilaktyki, Rozwiązywania Problemów Alkoholowych i Przeciwdziałania Narkomanii na 2021 rok przyjęty uchwałą Nr XXVIII/170/2020 Rady Gminy Zwierzyn z dnia 21 grudnia 2020r.
- Program współpracy Gminy Zwierzyn z organizacjami pozarządowymi na rok 2021 przyjęty uchwałą Nr XXVII/159/2020 Rady Gminy Zwierzyn z dnia 25 listopada 2020r.

W 2021r. Rada Gminy Zwierzyn podjęła ogólnie 72 uchwał z czego na szczególną uwagę zasługują:

- UCHWAŁA NR XXX/176/2021 RADY GMINY ZWIERZYN z dnia 24 marca 2021r. w sprawie przeprowadzenia konsultacji społecznych dotyczących projektów statutów Sołectw znajdujących się na terenie Gminy Zwierzyn.
- UCHWAŁA NR XXXI/196/2021 RADY GMINY ZWIERZYN z dnia 26 maja 2021 r. w sprawie udzielenia pomocy finansowej na realizację zadań związanych z odnową nawierzchni dróg powiatowych nr 1359F i 1364F.
- UCHWAŁA NR XXXI/197/2021 RADY GMINY ZWIERZYN z dnia 26 maja 2021 r. w sprawie wyrażenia woli współpracy z Powiatem Strzelecko-Drezdeneckim w zakresie utworzenia na terenie Gminy Zwierzyn rodzinkowego domu dziecka.
- UCHWAŁA NR XXXI/198/2021 RADY GMINY ZWIERZYN z dnia 26 maja 2021 r. w sprawie odwołania skarbnika Gminy Zwierzyn.
- UCHWAŁA NR XXXI/199/2021 RADY GMINY ZWIERZYN z dnia 26 maja 2021 r. w sprawie powołania skarbnika Gminy Zwierzyn.
- UCHWAŁA NR XXXII/202/2021 RADY GMINY ZWIERZYN z dnia 23 czerwca 2021 r. w sprawie udzielenia Wójtowi Gminy Zwierzyn absolutorium z tytułu wykonania budżetu za 2020 rok.

- UCHWAŁA NR XXXII/208/2021 RADY GMINY ZWIERZYN z dnia 23 czerwca 2021 r. w sprawie regulaminu korzystania z parkingu „Dworzec kolejowy” w Zwierzynie.
 - UCHWAŁA NR XXXIII/212/2021 RADY GMINY ZWIERZYN z dnia 25 sierpnia 2021 r. w sprawie wyrażenia zgody na utworzenie Społecznej Inicjatywy Mieszkaniowej „KZN – Nadwarciański” spółka z ograniczoną odpowiedzialnością z siedzibą w Gorzowie Wielkopolskim.
 - UCHWAŁA NR XXXIII/215/2021 RADY GMINY ZWIERZYN z dnia 25 sierpnia 2021 r. zmieniająca uchwałę w sprawie określenia wykazu inkasentów podatku od nieruchomości, podatku rolnego, podatku leśnego, podatku od posiadania psów oraz opłatach lokalnych.
 - UCHWAŁA NR XXXVI/224/2021 RADY GMINY ZWIERZYN z dnia 24 listopada 2021 r. w sprawie diet za udział w pracach Rady Gminy Zwierzyn i jej organów oraz zwrotu podróży służbowych przysługujących radnym.
 - UCHWAŁA NR XXXVII/229/2021 RADY GMINY ZWIERZYN z dnia 13 grudnia 2021 r. w sprawie udzielenia pomocy finansowej Powiatowi Strzelecko-Drezdeneckiemu na realizację zadania drogowego w miejscowościach Górecko – Zwierzyn.
 - UCHWAŁA NR XXXVII/230/2021 RADY GMINY ZWIERZYN z dnia 13 grudnia 2021 r. w sprawie udzielenia pomocy finansowej Powiatowi Strzelecko-Drezdeneckiemu na realizację zadania drogowego w miejscowości Sarbiewo.
 - UCHWAŁA NR XXXVII/231/2021 RADY GMINY ZWIERZYN z dnia 29 grudnia 2021 r. w sprawie przystąpienia do sporządzenia Strategii Rozwoju Gminy Zwierzyn na lata 2022-2030 oraz określenia szczegółowego trybu i harmonogramu opracowania projektu strategii, w tym trybu konsultacji.
 - UCHWAŁA NR XXXVIII/236/2021 RADY GMINY ZWIERZYN z dnia 29 grudnia 2021 r. przyjmująca projekt zmian uchwały w sprawie przyjęcia Regulaminu dostarczania wody i odprowadzania ścieków na terenie Gminy Zwierzyn, w celu przekazania projektu do zaopiniowania organowi regulacyjnemu.
- W 2021 roku wielokrotnie rada Gminy Zwierzyn podejmowała uchwały w sprawie zmiany uchwały budżetowej czy WPF.

II. Polityka finansowa Gminy

W dniu 21 grudnia 2020 r. Rada Gminy Zwierzyn uchwałą Nr XXVIII/164/2020 uchwaliła budżet na 2021r. Dochody ustalono w wysokości 22 166 475,25zł, w tym majątkowe w kwocie 943 369,00zł. Wydatki ustalono w wysokości 22 976 170,25zł, w tym majątkowe w kwocie 1 804 397,07zł. Zaplanowano deficyt budżetu w kwocie 809 695,00zł.

Do realizacji zadań Gmina posiada stałe źródła dochodów własnych, które uzupełniane są przez subwencje, dotacje celowe oraz środki na dofinansowanie zadań własnych. Stopień wykonania dochodów Gminy decyduje o poziomie realizacji zadań rzeczowych, przy zaspokajaniu zbiorowych potrzeb społeczności lokalnej.

W trakcie realizacji budżetu 2021r. na podstawie uchwał Rady Gminy i zarządzeń Wójta wprowadzono zmiany do budżetu (Rada Gminy Zwierzyn podejmowała 9 razy uchwały zmieniające a Wójt wydał 22 zarządzenia w tym zakresie) obejmujące zarówno zwiększenia jak i zmniejszenia, a także przeniesienia budżetowe.

Po wprowadzeniu zmian do planu wysokość dochodów i wydatków w budżecie przedstawiała się następująco:

Plan dochodów budżetu Gminy Zwierzyn na dzień 31.12.2021r. po zmianach wynosił ogółem 28 431 381,86zł, wykonanie po IV kwartale roku budżetowego 2021 wynosiło 33 367 114,49zł, tj. 117,36%.

1. Dochody

1) **Dochody bieżące** – zaplanowane w kwocie 23 776 041,29zł, wykonane na dzień 31.12.2021r. w kwocie 25 225 006,37zł, tj. 106,09%, w tym między innymi:

a) dochody z tytułu udziału we wpływach z podatku dochodowego od osób fizycznych (PIT) – zaplanowane w kwocie 3 147 390,00zł, wykonane na dzień 31.12.2021r. w kwocie 3 406 837,00zł, tj. 108,24%;

b) dochody z tytułu udziału we wpływach z podatku dochodowego od osób prawnych (CIT) – zaplanowane w kwocie 25 000,00zł, wykonane na dzień 31.12.2021r. w kwocie 70 148,32zł, tj. 280,59%;

c) dochody z subwencji ogólnej – zaplanowane w kwocie 6 503 258,00zł, wykonane na dzień 31.12.2021r. w kwocie 6 503 258,00 zł, tj. 100,00%;

d) Dochody własne:

Dochody własne z podatków i opłat lokalnych	Plan	Wykonanie	%
Podatek od nieruchomości	1 860 000,00zł	1 879 299,54zł	101,04
Podatek rolny	432 000,00zł	484 988,18zł	112,27
Podatek leśny	35 300,00zł	37 871,00zł	107,28
Podatek od środków transportowych	261 500,00zł	325 481,87zł	124,47
Podatek od czynności cywilnoprawnych	71 200,00zł	143 223,05zł	201,16
Podatek od spadków i darowizn	2 500,00zł	24 430,40zł	977,22
Podatek dochodowy od osób fizycznych w formie karty podatkowej	8 200,00zł	452,74zł	5,52
Odsetki od nieterminowych wpłat, koszty upomnień	19 477,00zł	17 655,55zł	90,65
Opłata skarbową	16 000,00zł	19 991,00zł	124,94
Opłata eksploatacyjna	75 000,00zł	56 763,15zł	75,68
Wpływy z opłat za zezwolenia na sprzedaż napojów alkoholowych, oraz dochody z części opłat za zezwolenie na sprzedaż napojów alkoholowych w obrocie hurtowym	69 579,37zł	69 686,61zł	100,15
Wpływy z innych lokalnych opłat pobieranych przez jst na podstawie odrębnych ustaw	19 750,00zł	22 843,30zł	115,66
Razem:	2 870 506,37zł	3 082 686,39zł	107,39

2) **Dochody majątkowe** – zaplanowane w kwocie 4 655 340,57 zł; wykonane na dzień 31.12.2021 r w kwocie 8 142 108,12 zł 174,90%.

Plan i wykonanie dochodów przedstawia poniższa tabela:

Wyszczególnienie	Plan na dzień 31.12.2021r.	Wykonanie na dzień 31.12.2021r.	%
Dochody bieżące	23 776 041,29zł	25 225 006,37zł	106,09
Dochody majątkowe	4 655 340,57zł	8 142 108,12zł	174,90
Razem:	28 431 381,86zł	33 367 114,49zł	117,36

Plan wydatków budżetu Gminy Zwierzyn na dzień 31.12.2021r. po zmianach wynosił ogółem 28 270 653,46zł, wykonanie po IV kwartale roku budżetowego 2021 wynosiło 24 710 631,77zł, tj. 87,41%.

2. Wydatki

1) Wydatki bieżące – zaplanowane w kwocie 23 627 814,44zł, wykonane na dzień 31.12.2021r. w kwocie 22 072 235,98zł, tj. 93,42%, w tym:

a) wydatki na obsługę długu – zaplanowane w kwocie 216 500,00zł, wykonane na dzień 31.12.2021r. w kwocie 147 346,89zł, tj. 68,05%.

2) Wydatki majątkowe – zaplanowane w kwocie 4 642 839,02zł, wykonane na dzień 31.12.2021r. w kwocie 2 638 395,79zł, tj. 56,83%.

Plan i wykonanie wydatków budżetowych przedstawiają poniższe tabele i wykresy:

Wyszczególnienie	Plan na dzień 31.12.2021r.	Wykonanie na dzień 31.12.2021r.	%
Wydatki bieżące	23 627 814,44zł	22 072 235,98zł	93,42
Wydatki majątkowe	4 642 839,02zł	2 638 395,79zł	56,83
Razem	28 270 653,46zł	24 710 631,77zł	87,41

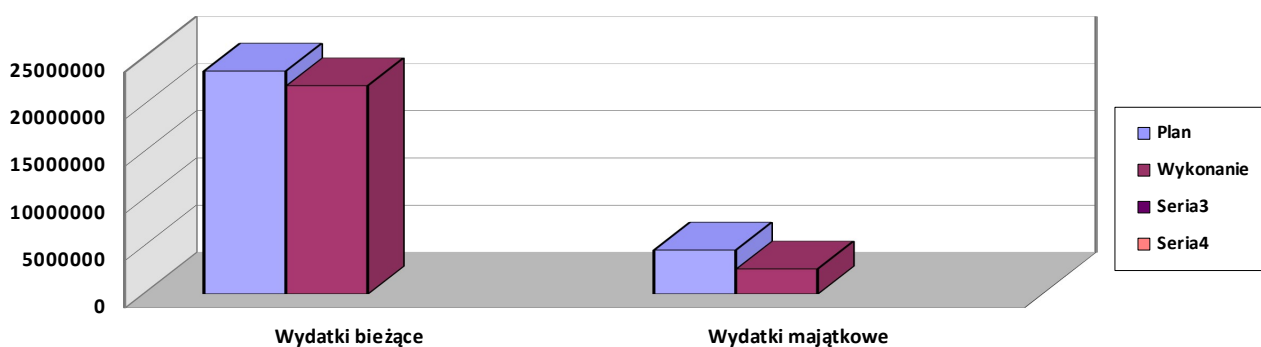

Wykonanie wydatków wg źródeł

Wyszczególnienie	Plan na dzień 31.12.2021 r.	Wykonanie na dzień 31.12.2021 r.	%
Wydatki majątkowe	4 642 839,02zł	2 638 395,79zł	56,83
Wydatki bieżące	23 627 814,44zł	22 072 235,98zł	93,42
Wynagrodzenia i pochodne	9 274 767,91zł	8 990 954,71zł	96,94
Pozostałe wydatki	5 694 255,17zł	4 575 140,44zł	80,35
Dotacje na zadania bieżące	1 081 932,00zł	1 054 954,25zł	97,51
Świadczenia na rzecz osób fizycznych	7 360 359,36zł	7 303 839,69zł	99,23
Obsługa długu publicznego	216 500,00zł	147 346,89zł	68,05
Razem	28 270 653,46zł	24 710 631,77zł	87,41

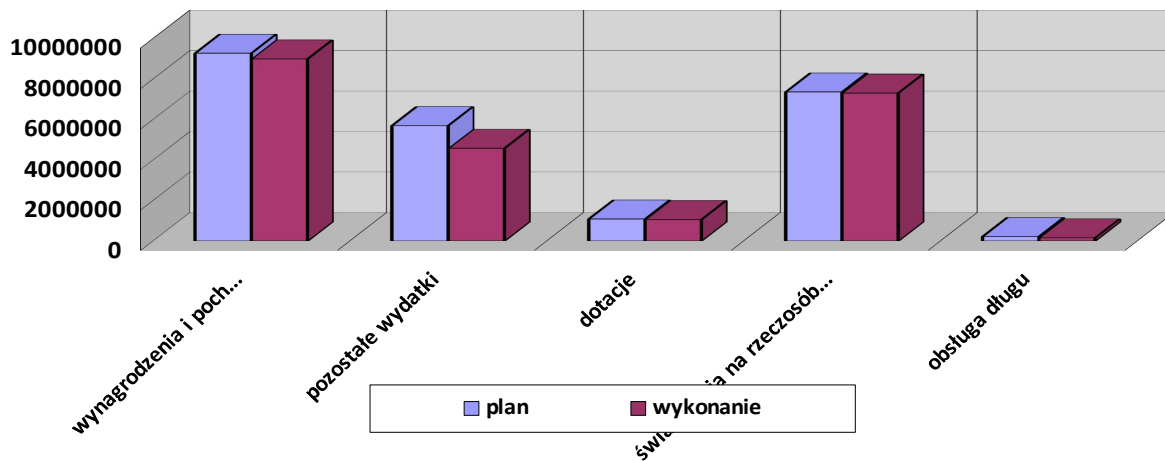

3. Wynik wykonania budżetu

Dochody Gminy Zwierzyn zostały zrealizowane w wysokości 33 367 114,49zł. Na realizację zadań gminnych przeznaczono kwotę 24 710 631,77zł. Oznacza to, że w roku odnotowano nadwyżkę budżetową w wysokości 8 656 482,72zł.

Saldo operacyjne budżetu art. 242 (dochody bieżące – wydatki bieżące) osiągnęło wartość dodatnią i wyniosło 3 152 770,39zł.

4. Stan budżetu

1) Realizacja budżetu

	Plan	Wykonanie	% wyk.
Dochody	28 431 381,86zł	33 367 114,49zł	117,36
Wydatki	28 270 653,46zł	24 710 631,77zł	87,41
Nadwyżka /Deficyt	160 728,40zł	8 656 482,72zł	5 385,78
Przychody	478 079,50zł	3 637 689,87zł	760,90
Rozchody	638 808,00zł	590 200,00zł	92,39

2) Realizacja dochodów

	Plan	Wykonanie	% wyk.	% do dochodów ogółem
Dochody ogółem, z tego:	28 431 381,86zł	33 367 114,49zł	117,36	x
majątkowe	4 655 340,57zł	8 142 108,12zł	174,90	24,40
bieżące	23 776 041,29zł	25 225 006,37zł	106,09	75,60

3) Realizacja wydatków

	Plan	Wykonanie	% wyk.	% do wydatków ogółem
Wydatki ogółem, z tego:	28 270 653,46zł	24 710 631,77zł	87,41	x
majątkowe	4 642 839,02zł	2 638 395,79zł	56,83	10,68
bieżące	23 627 814,44zł	22 072 235,98zł	93,42	89,32

5. Przychody

Przychody budżetu na dzień 31.12.2021r. zrealizowano na łączną kwotę 3 637 689,87zł, w tym:

- nadwyżka budżetowa z lat ubiegłych – 1 272 547,97zł, tj. 284,00%
- wolne środki, o których mowa w art. 217 ust. 2 pkt 6 ustawy – 2 337 141,90zł, tj. 0%
- spłaty udzielonych pożyczek w latach ubiegłych – 28 000,00zł, tj. 93,33%.

6. Rozchody

Rozchody budżetu na dzień 31.12.2021r. zrealizowano na łączną kwotę 590 200,00zł, tj. 92,39% planu.

Dochody w przeliczeniu na 1 mieszkańca wynosiły 7 931,33zł, natomiast wydatki w przeliczeniu na 1 mieszkańca wynosiły 5 873,69zł.

7. Zadłużenie Gminy

Zobowiązania finansowe Gminy na dzień 31 grudnia 2021r wynosiły 6 086 720,00zł i był to kredyty na kwotę 3 346 120,00 zł, pożyczka na kwotę 465 600,00zł i obligacje na kwotę 2 275 000,00zł.

W 2021 roku indywidualny wskaźnik zadłużenia Gminy Zwierzyn został spełniony. Relacja, o której mowa w art. 243 ust. 1 ustawy z dnia 27 sierpnia 2009 r. o finansach publicznych została zachowana.

Analizując poziom zadłużenia Gminy Zwierzyn można wskazać, że w 2021r. kształtował się on na zadowalającym poziomie, a spłata rat kapitałowych wraz z odsetkami dostosowana była do możliwości budżetu Gminy. Pomiędzy wskaźnikiem maksymalnej, a faktycznej obsługi zadłużenia występował margines bezpieczeństwa, przez co należy pozytywnie ocenić sytuację finansową Gminy. Struktura budżetu Gminy zapewniała bezpieczeństwo finansowe w tym okresie.

8. Zaległości podatkowe

Na koniec 2021 roku zaległości podatkowe kształtowały się na poziomie:

1) Tylko w roku budżetowy 2021

Lp.	Rodzaj podatku	Zaległość	Ilość podatników zalegających
1	Podatek od nieruchomości	62 289,78zł	171
2	Podatek rolny	14 641,56zł	116
3	Podatek leśny	26,00zł	3
4	Podatek od środków transportu	11 747,61zł	4
RAZEM:		88 704,95zł	

2) Łącznie z poprzednimi latami:

Lp.	Rodzaj podatku	Zaległość	Ilość podatników zalegających
1	Podatek od nieruchomości	299 062,83zł	225
2	Podatek rolny	50 120,47zł	142
3	Podatek leśny	26,00zł	3
4	Podatek od środków transportu	19 038,74zł	8
ŁĄCZNIE:		368 248,04zł	

9. Sołectwa i fundusz sołecki

Wg rejestru mieszkańców prowadzonego przez Urząd Gminy na koniec 2021r. w poszczególnych Sołectwach mieszkało:

Numer rejonu	Nazwa rejonu	Liczba osób
1	BŁOTNO	123
2	BRZEZINKA	91
3	GOŚCIMIEC	465
4	GÓRECKO	391
5	GÓRKI NOTECKIE	973
6	PRZYSIEKA- GÓRCZYNA	178
7	RZEKCIN- ZAGAJE	146
8	SARBIEWO	301
9	ZWIERZYN I - SIEROSŁAWICE	667
10	ZWIERZYN II	789
11	ŻÓŁWIN	198
Ogółem:		4322

Cała Gmina podzielona jest na 11 sołectw

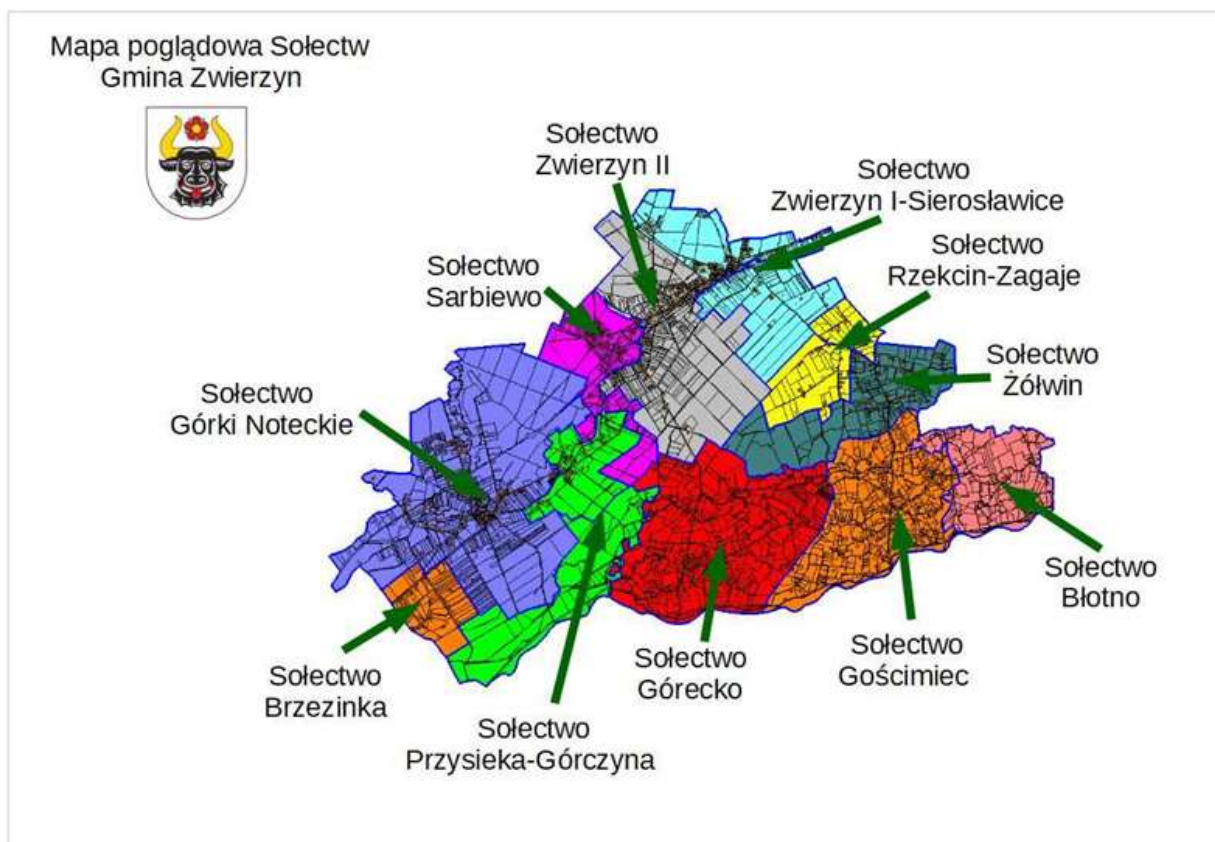

Fundusz sołecki na terenie Gminy realizowany jest w oparciu o uchwałę Nr XLII/224/2014 Rady Gminy Zwierzyn z dnia 26.03.2014r. w sprawie funduszu sołeckiego na rok budżetowy 2015. Zgodnie z art. 2

ust. 3 ustawy o z dnia 21 lutego 2014r. o funduszu sołeckim uchwała o wyrażeniu zgody na wyodrębnienie funduszu ma zastosowanie do kolejnych lat budżetowych następujących po roku, w którym została podjęta. Wielkość funduszu sołeckiego na 2021r. z rozpisaniem na poszczególne sołectwa jego plan jak i wykonanie został zawarty w poniższej tabeli.

Lp.	Sołectwo	Plan na 2021 (w zł)	Wykonanie na dzień 31.12.2021 (w zł)	%
1.	Błotno	15 972,40	14 481,45	90,66
2.	Brzezinka	14 257,57	13 953,33	97,87
3.	Gościmiec	33 120,69	30 124,69	90,95
4.	Górecko	29 250,07	29 177,90	99,75
5.	Górki Noteckie	48 995,10	46 871,48	95,66
6.	Przysieka - Górczyna	19 304,07	19 302,11	99,99
7.	Rzekcin - Zagaje	17 050,29	17 028,63	99,87
8.	Sarbiewo	24 595,54	24 358,54	99,03
9.	Zwierzyn II	48 995,10	47 337,90	96,62
10.	Zwierzyn I-Sierosławice	43 409,66	39 513,15	91,02
11.	Żółwin	20 234,98	20 225,61	99,95
Razem Fundusz Sołecki		315 185,47	300 972,79	84,6295,49

III. Promocja Gminy

Działania promocyjne na rzecz Gminy Zwierzyn w 2021r. Uwidocznione zostały w poniższej tabeli. Łączna wartość tych działań wyniosła ponad 8 tys. zł.

Lp.	Wyszczególnienie	Kwota
1.	Współpraca z gminą partnerską Rehfelde	3 660,54zł
2.	Nagrody zawody kolarstwo przełajowe	399,71zł
3.	Materiały promocyjne (gadżety, torby z logo, koszulki, kalendarze)	3 999,79zł
4.	Pozostałe (torebki prezentowe ,różne opłaty i składki, art. spożywcze)	267,75zł
Razem		8 327,79zł

IV. Mieszkańcy Gminy

W latach 2018-2021 na koniec grudnia liczba mieszkańców wynosiła:

2018	2019	2020	2021
4461 mieszkańców	4419 mieszkańców	4352 mieszkańców	4322 mieszkańców

W okresie od początku do końca 2021r. liczba mieszkanki i mieszkańców zmniejszyła się o 30 osób, czyli zanotowaliśmy kolejny rok z tendencją spadkową w stosunku do roku poprzedniego. Na dzień 31 grudnia 2021r. na terenie Gminy zamieszkiwało 2173 kobiet (mniej o 15 w stosunku do 2020r.) i 2149 mężczyzn (mniej o 15). W 2021r. w Gminie urodziło się 36 osób (w roku 2020 tych urodzeń było też 36), w tym 21 dziewczynek i 15 chłopców, a zmarło 58 osób (w 2020r. – 55 zmarło), w tym 27 kobiet i 31 mężczyzn.

31 grudnia 2021 roku liczba bezrobotnych na terenie Gminy Zwierzyn wynosiła:

Gmina Zwierzyn	Bezrobotni		Bezrobotni z prawem do zasiłku		Bezrobotni do 30 roku życia		Długotrwale bezrobotni		Bezrobotni bez kwalifikacji zawodowych	
	Ogółem	Kobiety	Ogółem	Kobiety	Ogółem	Kobiety	Ogółem	Kobiety	Ogółem	Kobiety
	108	69	19	14	20	15	42	31	33	22

Na koniec 2020r. dane te kształtowały się następująco:

Gmina Zwierzyn	Bezrobotni		Bezrobotni z prawem do zasiłku		Bezrobotni do 30 roku życia		Długotrwale bezrobotni		Bezrobotni bez kwalifikacji zawodowych	
	Ogółem	Kobiety	Ogółem	Kobiety	Ogółem	Kobiety	Ogółem	Kobiety	Ogółem	Kobiety
	118	74	36	26	41	27	37	30	33	18

V. Ochrona zdrowia

Powiatowe Centrum Zdrowia Sp. z o.o. – będące szpitalem powiatowym, świadczy usługi na rzecz mieszkańców Gminy Zwierzyn.

W roku 2021 hospitalizowano - 160 osób

Średni czas pobytu pacjenta - 8,4 dni

Najczęściej występujące jednostki chorobowe to:

U07.1 (COVID-19, wirus potwierdzony testem laboratoryjnym) ;

I10 (samoistne (pierwotne) nadciśnienie);

J00 (ostre zapalenie nosa i gardła (przeziębienie);

J12.8 (zapalenie płuc wywołane innym wirusem);

M15 (Zwyrodnienia wielostawowe).

Liczba pacjentów, którym udzielono porad ambulatoryjnych - 670 osób

Liczba porad ambulatoryjnych – 1375

Liczba osób hospitalizowanych w związku z COVID-19 - 34 osoby

Natomiast w ramach podstawowej opieki zdrowotnej świadczenia zapewniał Niepubliczny Zakład Opieki Zdrowotnej w Zwierzynie. W 2021r. zadeklarowanych było 2686 osób, w tym 407 osób w wieku do 18 roku życia.

W miejscowości Zwierzyn przez cały 2021r. funkcjonowała 1 apteka.

W 2021r. kontynuowana była inwestycja budowy ośrodka zdrowia w Górkach Noteckich. Łączny koszt wykonanych już prac na koniec 2021r. wyniósł 491.666,27zł.

VI. Gminna Komisja Rozwiązywania Problemów Uzależnień

Gminny Program Profilaktyki i Rozwiązywania Problemów Alkoholowych oraz Przeciwdziałania Narkomanii na terenie Gminy Zwierzyn za rok 2021 realizowany były przez Gminną Komisję

Rozwiązywania Problemów Uzależnień powołaną Zarządzeniem Nr WG.0050.7.2019 Wójta Gminy Zwierzyn z dnia 5 lutego 2019r. a ustanowiony Uchwałą Rady Gminy Zwierzyn Nr XXVIII/170/2020 z dnia 21 grudnia 2020 roku w sprawie uchwalenia Gminnego Programu Profilaktyki i Rozwiązywania Problemów Alkoholowych oraz Przeciwdziałania Narkomanii na terenie Gminy Zwierzyn na 2021 rok.

Zadania realizowane przez Komisję wynikały z przepisów:

- ustawy z dnia 26 października 1982r. o wychowaniu w trzeźwości i przeciwdziałaniu alkoholizmowi,
- zawartych w art. 10 ust. 1 ustawy z dnia 29 lipca 2005 r. o przeciwdziałaniu narkomanii (Dz.U. Nr 179 poz. 1485z 2005r.).

Program Profilaktyki określał horyzonty działania, jak również preliminarz wydatków. Łączna kwota przeznaczona na działania GKRPU w 2021r. wynosiła **55.812,35zł**. Gminna Komisja Rozwiązywania Problemów Uzależnień w Zwierzynie funkcjonowała w składzie z 5 osobowym (przewodnicza Komisji – jednocześnie sekretarz prowadzący sprawy Komisji, przedstawiciel GOPS Zwierzyn, przedstawiciel Komendy Powiatowej Policji, przedstawiciel Oświaty i przedstawiciel Służby Zdrowia). GKRPU w Zwierzynie w 2021 roku spotkała się na swoich posiedzeniach 3 krotnie, a zespół do rozmów z osobami nadużywającymi alkoholu spotkał się 5 krotnie. Do Komisji wpłynęły 15 wniosków w stosunku do osób, które nadużywają alkoholu (w tym 9 wniosków dotyczących nowych osób). Osoby te zaproszono na rozmowę motywacyjną oraz skierowano do Gminnego Punktu Konsultacyjno-Informacyjnego w Zwierzynie na rozmowy z terapeutą i psychologiem. Siedem osób skierowano na badanie przez biegłego celem ustalenia czy są uzależnione od alkoholu, sześć wniosków złożono do Sądu Rejonowego w Strzelcach Kraj. o przymusowe leczenie.

W Gminnym Punkcie Konsultacyjno – Informacyjnym (GPKI) w Zwierzynie porad udzielały dwie Panie psycholog - w tym terapeuta uzależnień. Osoby potrzebujące korzystały z porad w poniedziałki i czwartki, cztery razy w miesiącu. Porady były udzielane w związku z zaburzeniami lękowymi, zaburzeniami depresyjnymi, kryzysem tożsamości, okresem dojrzewania, nadużywaniem alkoholu. Miały związek również ze wsparciem w procesie trzeźwienia jak i motywowaniem do podjęcia leczenia odwykowego i udzielaniem porad rodzicom w rozwiązywaniu trudności w kontaktach z dziećmi. Obejmowały problemy w rodzinie, porady dotyczące przemocy w rodzinie a także narkomanii.

Do Punktu zgłaszały się osoby kierowane przez:

- Komisję, dzielnicowego,
- pracownika socjalnego,
- asystenta rodziny
- oraz osoby, które same szukały wsparcia.

Z porad skorzystało 150 osób w tym: K – 81, M – 69. Razem z konsultacji w 2021 roku skorzystało 244 osoby.

Trzy godziny w miesiącu Pani psycholog prowadziła zajęcia grupowe dla uczestników Centrum Integracji Społecznej w Zwierzynie. Na stronie internetowej www.zwierzyn.pl znajduje się zakładka Gminna Komisja Rozwiązywania Problemów Uzależnień, na której umieszczone są informacje dotyczące działań profilaktycznych, interwencyjnych, pomocowych i placówek leczenia dla osób zagrożonych uzależnieniem od alkoholu lub środków odurzających, substancji psychotropowych. Na stronie co miesiąc umieszczana jest informacja o godzinach przyjęć psychologa i terapeuty uzależnień w Gminnym Punkcie Konsultacyjno- Informacyjnym w Zwierzynie.

W roku 2021 Pani psycholog kontynuowała dyżury w szkołach. Tematem porad było brak umiejętności w zakresie regulacji emocji, kryzysu tożsamości, zaniżonej samooceny, rozwijania umiejętności samokontroli, problemów w opanowaniu treści materiału szkolnego, rozumienia przeżywanych emocji i poznawania sposobów radzenia sobie z nimi, konfliktów z rówieśnikami, problemów o podłożu rodzinnym. Z porad skorzystało 11 osób (M- 6 osób, K- 4 osoby) oraz rodzice i nauczyciele. Przeprowadzane były również pogadanki w klasach.

Komisja dofinansowała działalność Samodzielnego Niepublicznego Szpitala dla Nerwowo i Psychicznie Chorych - oddział Terapii Uzależnień w Międzyrzeczu, do którego trafiają pacjenci, którzy są kierowani przez Sąd Rejonowy w Strzelcach Kraj. na przymusowe leczenie oraz osoby, które same wyrażą chęć leczenia.

Na terenie Gminy do końca roku 2021 znajdowało się 12 punktów sprzedaży napojów alkoholowych przeznaczonych do spożycia poza miejscem sprzedaży (sklepy).

Komisja zorganizowała i sfinansowała:

- szkolenie dla nauczycieli, pedagogów i rad pedagogicznych online w dwóch szkołach (w Gościmcu i w Zwierzynie) na temat „Szkolny system przeciwdziałania przemocy rówieśniczej”. Głównym celem szkolenia było zapoznanie nauczycieli z tematem: szkolne dręczenie, skala agresji w polskich szkołach, zasady skutecznego zapobiegania zjawisku przemocy rówieśniczej, przedstawienie ośmiu kroków celem stworzenia zespołu do spraw zapobiegania szkolnej przemocy. W szkoleniu wzięło udział 33 osoby.
- szkolenie Gminnego Zespołu Interdyscyplinarnego nt. „Współdziałanie służb i instytucji w sprawie przemocy w rodzinie”- skuteczna pomoc rodzinom w których występuje przemoc, rola i zadania Zespołu Interdyscyplinarnego w przeciwdziałaniu przemocy, Niebieska Karta jako istotny element w działaniach pomocowych, pomoc prawna rodzinom w których występuje przemoc, nakaz opuszczenia miejsca zamieszkania, zakaz zbliżania się. W szkoleniu wzięło udział 6 osób.
- Szkolenie członka Komisji w związku z wprowadzeniem nowej ustawy.
- zakupiono teatr profilaktyczny na nośniku pendrive dla szkół z elementami zdrowego odżywiania się i profilaktyką uzależnień oraz program profilaktyczny i materiały - stres w czasie pandemii z dodatkiem do programu - szkolenie online- pierwsza pomoc.
- zakupiono alkomat na potrzeby Komisji, zatrudnionych pracowników CIS oraz osób odpracowujących godziny prac społecznych w sołectwach.
- dofinansowano zadanie 1.3 Narodowego Programu Zdrowia na lata 2021-2025- profilaktyka nadwagi - promocję aktywności fizycznej - wsparcie pozalekcyjnych form aktywizacji fizycznej dzieci i młodzieży - Komisja dofinansowała dzień sportu w Szkole Podstawowej w Gościmcu pt. „W piłkę świetnie gram i nałogom się nie dam”. W zadaniu udział wzięło 46 uczniów Szkoły w wieku od 7 do 14 lat, w ramach przeprowadzonych działań uczniowie wzięli udział w konkurencjach sportowych oraz konkursach poświęconych profilaktyce zdrowia.
- dofinansowanie zadania 2.7 Narodowego Programu Zdrowia na lata 2021-2025 - profilaktyka uzależnień, zintegrowane przeciwdziałanie uzależnieniom, redukcja szkód, leczenie i reintegracja społeczna osób uzależnionych i ich bliskich - impreza integracyjna, plenerowa dla dzieci i młodzieży wraz z rodzinami z terenu Gminy Zwierzyn. W ramach imprezy zorganizowano konkursy rodzinne, konkurs profilaktyczno - rysunkowy dla dzieci, które pod opieką animatora, odpowiednio do wieku uczestników prowadził konkurs plastyczny promujący zdrowy tryb życia bez używek.
- dofinansowano zadanie 1.3 Narodowego Programu Zdrowia na lata 2021-2025 - profilaktyka nadwagi - promocję aktywności fizycznej - wsparcie pozalekcyjnych form aktywizacji fizycznej dzieci i młodzieży - Komisja dofinansowała Ogólnopolski Wyścig Kolarski, zakupiono nagrody rzeczowe, przeprowadzano pogadanki tematyczne w namiocie gminnym. Rozdano ulotki promujące zdrowy styl życia oraz hasła o zdrowym trybie życia głoszone przez spikera zawodów.

Warto podkreślić, że do wszystkich działań Komisja włączała się po przez udostępnienie plakatów i ulotek promujących zdrowy tryb życia bez używek.

VII. Pomoc społeczna

Jednostką odpowiedzialną za realizację działań prospołecznych na terenie Gminy Zwierzyn jest Gminny Ośrodek Pomocy Społecznej w Zwierzynie. Beneficjentów GOPS tj. pomocy społecznej w roku 2021 było 525, co stanowiło 12,15% wszystkich mieszkańców Gminy Zwierzyn. Odnosząc się do roku poprzedniego było to o 77 osób mniej. Natomiast liczba rodzin, którym przyznano świadczenia rodzinne wynosiła 257 i był spadek o 19 rodziny w stosunku do roku 2020. W roku 2021 głównymi przyczynami korzystania z pomocy społecznej były: długotrwała lub ciężka choroba – 111, niepełnosprawność – 72, ubóstwo, 48, bezrobocie – 38, alkoholizm – 30.

Zainteresowania usługami opiekuńczymi, które skierowane są do osób niepełnosprawnych, samotnych oraz starszych, pozbawionych możliwości kontaktu z najbliższymi w 2021 nastąpił spadek o 8 osób w stosunku do roku wcześniejszego. Z tej formy pomocy skorzystało 24 mieszkańców.

Liczba osób korzystających ze świadczeń na podstawie wydanych decyzji – 209 (wydano 55 decyzji mniej w stosunku do roku poprzedniego).

Liczba kobiet korzystających z pomocy społecznej – (0-17) – 49, wiek produkcyjny – 61, poprodukcyjny – 34.

Liczba mężczyzn korzystających z pomocy społecznej - (0-17) – 49, wiek produkcyjny – 76, poprodukcyjny – 14.

Liczba świadczeń pieniężnych – 777 (spadek w stosunku do roku poprzedniego o 118). Ze świadczeń tych skorzystało 113 osób. (w 2020r. było to 132 osoby)

Liczba świadczeń niepieniężnych – 10 866 (spadek w stosunku do roku poprzedniego o 3 596). Ze świadczeń tych skorzystały 103 osoby (w 2020r. było to 138 osób).

Liczba asystentów rodziny oraz liczba rodzin objętych pracą asystenta rodziny – 1/18. Asystent swoją pracą objął 18 rodzin w stosunku do roku poprzedniego nastąpił spadek do roku poprzedniego o 2 rodziny.

Kwota świadczeń wychowawczych - 4 479 774,00zł (spadek kwoty świadczeń o 149 328,00 zł w stosunku do roku 2020).

Kwota zasiłków rodzinnych wraz z dodatkami ogółem wypłacanych w ciągu roku – 537 649,99 spadek o 91 117,35 zł w stosunku do roku 2020).

Liczba osób/rodzin korzystających ze świadczeń alimentacyjnych w 2021r. – 45/24 (w roku poprzednim było to 43/24).

Kwota świadczeń z funduszu alimentacyjnego ogółem – 183 200,00zł (rok wcześniej była to kwota 171 930,00zł).

W ramach innego rodzaju pomocy społecznej wypłacono 3 gospodarstwom domowym tzw. zasiłki mieszkaniowe na kwotę 4 176,00 zł i 2 gospodarstwom dodatki energetyczne na kwotę 273,00 zł.

Placówek wsparcia dziennego nie prowadzono na terenie Gminy Zwierzyn, jednakże mieszkańcy korzystali ze wsparcia Środowiskowego Domu Samopomocy w Starym Kurowie.

W roku 2021 prowadzone były 4 ośrodki wsparcia dla seniorów: „Dzienny Dom Senior+ w Gościmcu”, „Klub Senior+ w Zwierzynie”, „Klub Seniora w Przysiece” i „ Klub Seniora w Górecku” łącznie objęto wsparciem 61 seniorów.

Funkcjonowało również Centrum Integracji Społecznej prowadzone przez Stowarzyszenie „STOLINA” z siedzibą w Zwierzynie. W 2021r. Gmina Zwierzyn zapewniała miejsca w noclegowniach i schroniskach dla bezdomnych poza obszarem Gminy na podstawie zawartego porozumienia ze Stowarzyszeniem Pomocy Bliźniemu im. Brata Krystyna w Gorzowie, z którego w 2021r. skorzystały 2 osoby. Ośrodek (schronisko) znajduje się w miejscowości Długie Gmina Strzelce Krajeńskie- koszt 6.820,00 zł rocznie.

Opłaty za pobyt w DPS - 11 mieszkańców – 334 139,32zł (rok wcześniej 370 724,36zł- spadek z uwagi na zgon mieszkańców). Koszty ponoszone na rzecz rodzin zastępczych, w których przebywają dzieci z terenu Gminy Zwierzyn utrzymały się na podobnym poziomie co rok wcześniej i wyniosły 121 915,98 zł. GOPS realizuje również inne działania min: stypendium - pomoc materialna o charakterze socjalnym, z którego skorzystało – I półrocze 29 uczniów, II półrocze 32 uczniów na łączną kwotę 35 000,00zł.

Dodatkowo w GOPS realizowano były 3 programy wspierające osoby niepełnosprawne:

1. „Asystent Osobisty Osoby Niepełnosprawnej” skierowany do 5 osób na kwotę 59 769,45 zł.
2. „Opieka Wytchnieniowa” skierowana do 8 osób na kwotę 66 290,76 zł.
3. Projekt realizowany ze środków PFRON w ramach Modułu IV skierowany do 10 osób niepełnosprawnych 60+ na kwotę 99 350,00 zł.

VIII. Środki masowego przekazu

Wszelkie sprawy o charakterze publicznym o znaczeniu lokalnym udostępniane są w Biuletynie Informacji Publicznej Urzędu Gminy Zwierzyn (www.bip.zwierzyn.pl). Gmina posiada swój oficjalny profil na portalu społecznościowym Facebook. Fanpage nosi nazwę Gmina Zwierzyn i jest uzupełnieniem strony internetowej www.zwierzyn.pl. Publikowane są w nim informacje oraz relacje dotyczące życia Gminy. Funkcjonowanie profilu jest bezpłatne. W ramach dwutygodnika samorządu Miasta i Gminy Strzelce Krajeńskie „Ziemia Strzelecka” od ponad 20 lat wydawane są „Łamy Zwierzynieckie”. Są to trzy strony przeznaczone wyłącznie na informacje z Gminy Zwierzyn. Dwutygodnik ten nie tylko przedstawia informacje publiczne, ale również przybliża życie naszych mieszkańców. „Zależność” Łamów od samorządu koncentruje się jedynie na dofinansowywaniu druku tej gazety.

W 2020 r. dofinansowanie to wyniosło 18.416,92zł. Mieszkańcy i interesanci mogli kontaktować się z urzędnikami bezpośrednio w godzinach pracy Urzędu (poniedziałek od 7.30 do 17.00, wtorek – czwartek 7.30 – 15.30, piątek 7.30 – 14.00), telefonicznie pod nr tel. 95 7617580, lub poprzez elektroniczną skrzynkę podawczą e-puap (31m56cltwb/skrzynka) – najbezpieczniejszą formą elektronicznego kontaktu z urzędem, dającą gwarancję dotarcia korespondencji do urzędu jak i otrzymania elektronicznego potwierdzenia takiego odbioru. Również Wójt Gminy pełnił dyżury w ramach swoich godzin pracy tj. w poniedziałki w godzinach 10.00-12.00 i 15.00-17.00.

Dodatkowo Gminny Ośrodek Kultury „Jutrzenka” w Zwierzynie, będący gminną jednostką budżetową, wydaje periodyk „Echo Zwierzyna” w ramach działającej w GOK sekcji dziennikarskiej. „Echo Zwierzyna” wydawane jest cyklicznie lecz w różnych odstępach czasu. Zawiera głównie informacje z życia instytucji kulturalnych działających na terenie gminy. „Echo Zwierzyna” wydawane jest także we współpracy z Gminną Biblioteką Publiczną w Zwierzynie.

IX. Instytucje kultury działające na terenie Gminy Zwierzyn

Struktura instytucji kultury w 2021r nie uległa zmianie w odniesieniu do poprzednich lat. Nadal w Gminie funkcjonują:

- Gminna Biblioteka Publiczna w Zwierzynie z Filią w Górkach Noteckich – kierowana przez Panią Sylwię Markiewicz;
- Gminny Ośrodek Kultury "Jutrzenka" w Zwierzynie – kierowany przez Pana Marka Popis.



1. Gminna Biblioteka Publiczna w Zwierzynie z Filią w Górkach Noteckich

Gminna Biblioteka Publiczna w Zwierzynie (GBP w Zwierzynie) funkcjonuje w oparciu o uporządkowany system organizacyjny, jako samorządowa instytucja kultury. W jej skład wchodzi biblioteka główna z siedzibą w Zwierzynie oraz Filia w Górkach Noteckich.

Księgozbiór GBP w Zwierzynie na dzień 1 stycznia 2021 r. wynosił 19843 woluminów, na koniec roku – 20702. W 2021 roku GBP w Zwierzynie wzbogaciła swoje zbiory o 995 woluminów, z czego 85 stanowią darowizny przekazane przez czytelników a 332 książki na kwotę 8.000 zł zostały zakupione ze programu Ministra Kultury i Dziedzictwa Narodowego Literatura i czytelnictwo. Wybór nowości wydawniczych podyktowany był zapotrzebowaniem czytelników. Uzupełniono zarówno księgozbiór popularno-naukowy jak i literaturę piękną. Zubytkowano 136 woluminów książek zacytanych lub zagubionych przez czytelników.

Gminna Biblioteka Publiczna w Zwierzynie i jej Filia w Górkach Noteckich posiadają zbiory dokumentów audiowizualnych, które stanowią audiobooki. Ich liczba na koniec 2021 roku wyniosła 607 sztuk. Zbiory te w 2021 r. były udostępnione 989 razy.

Dla obu placówek prenumeruje się prasę. Liczba tytułów czasopism bieżących wynosi 23, w tym z zakupu 18. Pozostałe tytuły zostały подарowane. W 2021 roku obie placówki udostępniły czasopisma 2223 razy.

Rok 2021 zamknięto liczbą 661 zarejestrowanych użytkowników, w tym 637 czytelników aktywnie wypożyczających. W 2021 roku obu bibliotekom przybyło 24 czytelników. W ciągu roku w obu bibliotekach zarejestrowano 7938 odwiedzin, wypożyczono 12369 książki.

Ponadto GBP w Zwierzynie w ofercie posiada kody dostępu do platformy Legimi, z których w każdym miesiącu może skorzystać 15 pierwszych zgłaszających się i zapisanych w naszych placówkach bibliotecznych czytelników. W 2021 roku, korzystając z dostępu do Legimi, nasi czytelnicy wypożyczyli 1049 publikacji.

Biblioteka zapewnia możliwość zdalnego (internetowego) składania zamówień na materiały biblioteczne, rezerwacji materiałów do wypożyczenia, zdalnego przedłużania terminów zwrotów materiałów wypożyczonych oraz elektroniczne powiadamianie o terminach zwrotu poprzez biblioteczny system komputerowy MAK+.

Na stanie GBP w Zwierzynie są 2 odtwarzacze książek mówionych, w pełni przystosowane do potrzeb osób niewidomych, typu Czytak NPN3 (2018) i Czytak Plus (z radiem) oraz 2721 książek mówionych w odpowiednim formacie z przeznaczeniem do odsłuchu na tych urządzeniach.

W 2021 roku we wszystkich wydarzeniach bibliotecznych wzięło udział 1702 uczestników. Pandemia i rygor sanitarny wprowadzany przez Radę Ministrów mocno wpłynęły na prowadzoną przez GBP działalność kulturalno-oświatową w 2021 roku. Tylko nieliczne wydarzenia z planowanej oferty, zwłaszcza w pierwszej połowie roku, odbyły się stacjonarnie, wiele naszych propozycji została przeniesiona do sieci.

Wśród wydarzeń stacjonarnych odbyło się kilka spotkań z cyklu „Czytasz Ty, czytam ja” dla klas III SP, spotkania z przedszkolakami pod hasłem „W bajkowym świecie książki”, spotkania dziecięcych i dorosłych klubów książki (DKK), zajęcia z cyklu „Trening pamięci” dla seniorów, Letnia akademii uważności – zajęcia wakacyjne, Narodowe Czytanie „Moralności Pani Dulskiej, Forum Kobiet Aktywnych, obchody Dnia Seniora, wernisaż wystawy prac Przemysława Kruszyny, spotkanie autorskie z Łukaszem Orbitowskim, Mikołajki.

W marcu 2021 roku GBP w Zwierzynie zgłosiła swój udział do IV Rundy Programu Rozwoju Bibliotek i została zakwalifikowana do udziału z 75 innymi bibliotekami w Polsce. W ramach PRB cały zespół GBP w Zwierzynie brał udział w warsztatach planowania rozwoju biblioteki oraz innych wspierających bibliotekarzy w ich działaniach na rzecz czytelników. Oprócz wsparcia szkoleniowego GBP otrzymała darowiznę w postaci sprzętu komputerowego (laptop, tablet, kamera). Wartość przekazanego sprzętu wynosi 5.713 zł.

W 2021 roku Gminna Biblioteka Publiczna w Zwierzynie zajęła 13 miejsce w Polsce i została najlepszą biblioteką województwa lubuskiego w Ogólnopolskim Rankingu Bibliotek prowadzonego przez Instytut Książki oraz dziennik „Rzeczpospolita”. W tegorocznej edycji Rankingu wzięto pod uwagę działalność ponad 830 bibliotek, które przesłały do organizatorów wymagane ankiety. Na ich podstawie wyłonione zostały najlepsze biblioteki w Polsce i w poszczególnych województwach.

W 2021 roku dotacja z UG Zwierzyn wyniosła 270 000,00 zł.

2. Gminny Ośrodek Kultury "Jutrzenka" w Zwierzynie

W Gminnym Ośrodku Kultury „Jutrzenka w Zwierzynie w 2021 roku zatrudnionych było 6 instruktorów na umowę zlecenia (zatrudniano instruktora muzyki prowadzącego naukę gry na instrumentach klawiszowych i sekcję wokalną, instruktora sekcji wokalnej, instruktora sekcji plastycznych (grupa młodsza i starsza), instruktora sekcji ceramicznej, instruktora prowadzącego sekcję kabaretową i dziennikarską, instruktora zajęć z języka rosyjskiego oraz instruktora muzyki prowadzącego naukę gry na gitarze. Prowadzono łącznie 10 sekcji, w tym plastyczną (2 grupy), ceramiki artystycznej (2 grupy), studio wokalne (3 instruktorów prowadzących zajęcia indywidualne), naukę gry na instrumentach klawiszowych, którą w związku z małym zainteresowaniem od października zamieniono na sekcję nauki gry na gitarze, chór w Gościmcu, zajęcia dla seniorów (chór w Zwierzynie), sekcję kabaretową i sekcję dziennikarską, sekcję taneczną (2 grupy), zajęcia z języka rosyjskiego, zajęcia z robotyki LEGO.

Dotacja, zgodnie z Uchwałą budżetową na rok 2021, wynosiła 260.000,00 zł. W 2021 roku całkowita kwota przychodów z działalności wyniosła 285.617,00 zł., w tym:

- dotacje z budżetu gminy: 260.000,00zł,
- środki wypracowane przez Gminny Ośrodek Kultury: 23.447,00zł
- darowizny – 2.170,00zł

Środki na rachunku bankowym na dzień 31.12.2020 wynosiły – 61.174,38zł.

Dodatkowe środki finansowe pozyskano m.in. z tytułu opłat ryczałtowych za przygotowanie pomieszczeń do wynajmu oraz z odpłatności za udział w sekcjach.

W 2021 roku złożono wniosek do Funduszu Małych Projektów Euroregionu Pro Europa Viadrina. Był to projekt „Polsko – Niemiecki Dzień Dziecka”, który ma objąć organizację Dnia Dziecka w Zwierzynie w dniu 29 maja 2022r. – wartość środków przedstawionych do refundacji wynikających z umowy – 5662,18euro (poziom dofinansowania 85% - oczekujemy na podpisanie umowy na realizację wniosku).

W 2021 roku Gminny Ośrodek Kultury „Jutrzenka” zrealizował projekt dofinansowany ze środków Funduszu Małych Projektów Euroregionu Pro Europa Viadrina. Dotyczył on realizacji Dni Gminy – Festiwalu Muzyki Folk 2021 w Zwierzynie w dniu 28 sierpnia 2021r. – wartość środków przedstawionych do refundacji wynikających z umowy – 6334,68euro.

X. Placówki oświatowe i opiekuńcze

Na terenie Gminy funkcjonują następujące placówki oświatowe, dla których organem założycielskim jest Gmina Zwierzyn:

- Szkoła Podstawowa im. św. Huberta w Gościmcu,
- Szkoła Podstawowa im. Pierwszych Osadników w Górkach Noteckich,
- Zespół Placówek Oświatowych w Zwierzynie (Szkoła Podstawowa im. Wojska Polskiego w Zwierzynie i Gminne Przedszkole).

1. Informacja o wydatkach i subwencji oświatowej

Rok	Subwencja oświatowa	Wydatki bieżące wykonane /planowane w dziale „Oświata i Wychowanie” oraz „Edukacyjna opieka wychowawcza”	Różnica
2020	3 874 758,00	6 384 831,79	2 510 073,79
2021	3 958 046,00	6 418 720,33	2 460 674,33
2022	4 090 675,00	6 638 288,00	2 547 613,00

2. Liczba dzieci w szkołach

Szkoła	ROK SZKOLNY		
	2020/2021	2021/2022	2022/2023 prognozowana
Szkoła Podstawowa im. Pierwszych Osadników w Górkach Noteckich	79	80	74
Szkoła Podstawowa im. św. Huberta w Gościmcu	40	46	49
Zespół Placówek Oświatowych w Zwierzynie	212	217	197

3. Prognozowana liczba dzieci szkolnych w Gminie Zwierzyn wg. roczników

ROK	2016	2017	2018	2019

Liczba dzieci	44	52	54	55
---------------	----	----	----	----

4. Zestawienie ilościowe uczniów I klas w latach 2019-2022

Nazwa Szkoły	Rok szkolny 2020-2021	Rok szkolny 2021-2022	Rok szkolny 2022-2023 prognozowana
SP Gościmiec	6	9	9
SP Górkki Noteckie	10	13	6
SP Zwierzyn	Ia 17, Ib 16	26	16

5. Liczba dzieci uczęszczających do przedszkoli

Jednostka	ROK SZKOLNY		
	2020/2021	2021/2022	2022/2023
Przedszkole w Górkach Noteckich	28	0	25
Przedszkole w Gościmcu	32	0	34
Przedszkole w Zwierzynie	48	134	74

Ogólna liczba miejsc w przedszkolach działających na terenie Gminy Zwierzyn – 150

Organizowane były dla dzieci dowozy do Szkoły Publicznej im. św. Huberta w Gościmcu (20 dzieci szkolnych i 13 dzieci przedszkolnych), Zespołu Placówek Oświatowych w Zwierzynie (131 dzieci), dla 17 dzieci do Specjalnego Ośrodka Szkolno-Wychowawczego w Strzelcach Krajeńskich oraz dla 3 dzieci do Niepublicznego Dziennego Ośrodka Rewalidacyjno-Edukacyjno-Wychowawczego w Barlinku.

6. Zatrudnienie w oświacie

	SP Górkki	SP Gościmiec	ZPO Zwierzyn
Rok szkolny 2020/2021			
Liczba nauczycieli	18	20	38
Liczba etatów	13,15	10,89	30,20
Liczba pracowników niepedagogicznych	5	3	10
Liczba etatów	4	2,25	9,75
Rok szkolny 2021/2022			
Liczba nauczycieli	18	22	53
Liczba etatów	16,28	13,29	37,16
Liczba pracowników niepedagogicznych	5	3	19
Liczba etatów	3	2,25	18,50

Zwiększona liczba dzieci przedszkolnych w Zwierzynie w roku przedszkolnym 2021-2022 jak też liczba etatów nauczycielskich czy samych nauczycieli zatrudnionych w Zwierzynie spowodowana była tym, iż w roku szkolnym 2021/2022 wszystkie przedszkola (w Zwierzynie, Gościmcu i Górkach Noteckich) prowadzone dotychczas przez Stowarzyszenie Wspierania Aktywności Lokalnej w Górkach Noteckich oraz Mieszkańców Brzezinki i Przysieki zostały przejęte przez Zespół Placówek Oświatowych w Zwierzynie.

7. Klub Dziecięcy "Maluch" w Zwierzynie

Od 08.03. 2021 roku opiekę nad dziećmi w wieku od ukończenia 1 roku życia do 3 lat sprawuje Klub Dziecięcy "Maluch" w Zwierzynie. KD Maluch został utworzony uchwałą Nr XXV/149/2020 Rady Gminy Zwierzyn z dnia 28 października 2020r. w sprawie utworzenia gminnej jednostki budżetowej pod nazwą Klub Dziecięcy „Maluch” w Zwierzynie i nadania jej statutu. W Klubie funkcjonuje 1 oddział dla 16 dzieci. Placówka jest czynna w godzinach 6.30- 16.30. Zatrudnionych jest 5 pracowników , w tym 3 pełnozatrudnionych. Kierownikiem tej jednostki jest Pani Renata Tutko-Rybska, wybrana na to stanowisko w drodze konkursu.

XI. Działalność inwestycyjna

W 2021r. pozyskano z przeznaczeniem na zadania i inwestycje:

1. Środki unijne:

- 421 200,00zł dofinansowania z Europejskiego Funduszu Społecznego (EFS) na realizację programu „Usługi indywidualnego transportu door-to-door oraz poprawa dostępności architektonicznej wielorodzinnych budynków mieszkalnych (2021/2022);
- 17 305,00zł na wyjazd studyjny - „Produkt regionalny na obszarze wiejskim” Środki pozyskano w ramach Krajowej Sieci Obszarów Wiejskich (KSOW);
- 701 825,00zł – na zadanie pt. „Przebudowa dróg gminnych z gm. Zwierzyn”, dofinansowanie w ramach Programu Rozwoju Obszarów Wiejskich (PROW);
- 768 607,18zł na potrzeby rozwoju usług opiekuńczych w gm. Zwierzyn ,w ramach środków EFS na lata 2021/2022;
- 1 372 308,00zł – na rozwój edukacji przedszkolnej w gm. Zwierzyn ze środków EFS, projekt na lata 2021/2022;
- 147 294,37 Zajęcia dodatkowe w szkole z EFS (2021/2022).

2. Środki z Urzędu Marszałkowskiego:

- 93 697,00 ns rozwój bazy sportowej w gminie poprzez stworzenie skateparku w Zwierzynie;
- 173 139,00zł z Funduszu Ochrony Gruntów Rolnych na wyłączenie gruntów rolnych z produkcji rolniczej - droga Gościmiec;

3. Środki rządowe:

- 4 972 420,00 dofinansowanie ze środków Rządowego Funduszu Inwestycji Lokalnych Przebudowa i remont dróg gminnych w Gminie Zwierzyn;
- 12 800,00 zł z programu rządowego Maluch + - na funkcjonowanie Klubu Dziecięcego Maluch w Zwierzynie;
- 14 400,00zł z programu rządowy Maluch + - na funkcjonowanie Klubu Dziecięcego Maluch w Zwierzynie;
- 10 000,00zł z Lubuskiego Urzędu Wojewódzkiego na piknik promujący szczepienia przeciw COVID;
- 24 420,56zł z Lubuskiego Urzędu Wojewódzkiego na transport osób do punktu szczepień i na wydatki związane z organizacją telefonicznego punktu potrzeb transportowych COVID;
- 30 000,00 program Czyste Powietrze – utworzenie punktu konsultacyjnego w Urzędzie Gminy Zwierzyn;
- 600 000,00zł - na budowę remizy w Żółwinie środki z Rządowego Funduszu Inwestycji Lokalnych;
- 2 580 041zł - wsparcie inwestycji w zakresie kanalizacji sanitarnej przyznane z Ministerstwa Finansów
- 1 000 000,00zł - Narodowy Program Szczepień
- 33 067,01zł - z Narodowego Funduszu Ochrony Środowiska - usuwanie odpadów (folii) z działalności rolniczej;
- 3 000 000,00zł - Społeczna Inicjatywa Mieszkaniowa Krajowy Zasób Nieruchomości;

- 28 000,00zł - projekt Aktywna Tablica przyznane z Lubuskiego Urzędu Wojewódzkiego;
- 130 000,00zł - projekt Laboratoria Przyszłości przyznane z Lubuskiego Urzędu Wojewódzkiego;
- 13 580,36zł dofinansowanie z Wojewódzkiego Funduszu Ochrony Środowiska i Gospodarki Wodnej w Zielonej Górze (usuwanie azbestu).

XII. Gospodarka mieszkaniowa i komunalna

1. Budynki mieszkalne i lokale użytkowe

W zasobach lokalowych Gminy Zwierzyn na dzień 31.12.2021r. znajdowały się 24 budynki mieszkalne, z czego:

- 5 budynków ze 100% udziałem Gminy,
- 19 budynków z lokalami własnościowymi.

W 5 budynkach ze 100% udziałem Gminy Zwierzyn znajdowało się 9 lokali mieszkalnych, natomiast w 19 budynkach z lokalami własnościowymi:

- 56 lokali mieszkalnych będących własnością osób fizycznych,
- 21 lokali stanowiące własność Gminy.

Ogółem liczba lokali mieszkalnych stanowiących własność gminy wynosi: 30.

Sprzedano 1 lokal mieszkalny wraz z przynależnościami za ogólną kwotę (z uwzględnieniem przysługujących zniżek) – 16 800 zł. Lokalizacja sprzedanego lokalu to miejscowości: Górki Noteckie

2. Budynki i budowle komunalne

1) Boiska sportowe - Gmina Zwierzyn posiada w swoich zasobach 4 boiska sportowe wraz z obiektami towarzyszącymi (3 budynki szatni), W skład zasobu komunalnego wchodzi także 3 ogrodzone boiska wielofunkcyjne ze sztuczną nawierzchnią, podlegające obecnie pod szkoły w Gościmcu, Górkach Noteckich i Zwierzynie.

2) Cmentarze komunalne – na terenie Gminy zlokalizowano 5 cmentarzy, wszystkie są włączone w skład mienia komunalnego. Łączna wielkość cmentarzy to 3,55 ha. Na dwóch cmentarzach znajdują się kaplice wraz z pomieszczeniami towarzyszącymi.

3. Gospodarka gruntami

Powierzchnia Gminy Zwierzyn wynosi 9986ha (powierzchnia ewidencyjna), z tego m.in:

- 5 709,00ha - grunty będące własnością osób fizycznych,
- 3 674,00ha - grunty Skarbu Państwa,
- 50,00ha - grunty Powiatu Strzelecko – Drezdeneckiego,
- 26,00ha - grunty Województwa Lubuskiego,
- 17,00ha - grunty Kościołów i Związków Wyznaniowych,
- 158,00ha - grunty Spółek prawa handlowego,
- 352,00ha - grunty będące własnością Gminy Zwierzyn.

4. Obrót nieruchomościami

W roku 2021 dokonano zbycia następujących nieruchomości gruntowych:

- działka o numerze 85/4 i pow. 0,1420 ha położona w Zwierzynie (R) – netto 36 360,00 zł, brutto 44 722,80 zł,
- działka o numerze 74/2 o powierzchni 2,1598 ha położona w Górkach Noteckich (N) - 62 620,00 zł,

- działka o numerze 74/6 o powierzchni 0,2490 ha położona w Górkach Noteckich (N) – 21 210,00 zł,
- działka o numerze 85/2 i pow. 0,1420 ha położona w Zwierzynie (RVI) – netto 53 530,00 zł, brutto 65 841,90 zł,
- działka o numerze 86/2 i pow. 0,1189 ha położona w Zwierzynie (Bz) – 56 560,00 zł,
- działka o numerze 619/5 o powierzchni 0,0978 ha położona w Górkach Noteckich (RV, RVI) – 15 150,00 zł,
- działka o numerze 86/1 i pow. 0,1147 ha położona w Zwierzynie (Bz) – 54 540,00 zł,
- działka o numerze 86/6 i pow. 0,1000 ha położona w Zwierzynie (Bz) – 47 470,00 zł,
- działka o numerze 868 o powierzchni 0,1128 ha położona w Górkach Noteckich (N) – 24 442,00 zł,
- działka o numerze 867 o powierzchni 0,0778 ha położona w Górkach Noteckich (N) – 16 867,00 zł,
- działka o numerze 86/7 i pow. 0,1001 ha położona w Zwierzynie (Bz) – 68 000,00 zł,
- działka o numerze 86/8 i pow. 0,1023 ha położona w Zwierzynie (Bz) – 90 000,00 zł,

W roku 2021 Gmina Zwierzyn nie nabyła żadnych działek.

5. Spółki komunalne

W Gminie nie funkcjonują spółki komunalne, których właścicielem jest Gmina Zwierzyn. Gmina współpracuje w ramach podpisanej umowy z Przedsiębiorstwem Gospodarki Komunalnej i Mieszkaniowej w Starym Kurowie. W ramach tej umowy realizowane jest zadanie własne Gminy polegające na zaopatrywaniu mieszkańców w wodę pitną.

Cena wody za 1m³ na tle gmin Powiatu Strzelecko-Drezdeneckiego kształtuje się następująco:

Dobiegiew 4,46 zł

Drezdenko 4,26 zł

Stare Kurowo 3,48 zł

Strzelce Krajeńskie 4,09 zł

Zwierzyn 3,32 zł

W dalszym ciągu w całym Powiecie Strzelecko-Drezdeneckim za 1m³ wody pitnej dostarczanej do naszych mieszkań płacimy najmniej. W 2021r. długość czynnej sieci wodociągowej nie uległa zmianie i wynosiła ok. 120 km, a ilość przyłączy wynosiła 1077. Sieci kanalizacyjnej nadal brak na terenie Gminy ale przetarg na wybudowanie pierwszego odcinaka i pierwszej oczyszczalni biologicznej na terenie Gminy Zwierzyn został już rozstrzygnięty. Dostęp do sieci wodociągowej w Gminie Zwierzyn posiada 99 % mieszkań. Długość czynnej sieci gazowej nie przekracza 6 km.

XIII. Transport publiczny na terenie Gminy

W 2021r. nie prowadzono i nie była organizatorem transportu zbiorowego ogólnie dostępnego dla mieszkańców. Organizowano jedynie dowóz dzieci do szkół gminnych w Gościmcu i Zwierzynie. Transport ten oparty był o firmę zewnętrzną.

04.05.2021r. Gmina Zwierzyn wdrożyła usługę indywidualnego transportu door-to-door. Użytkownikami usług transportu door-to-door byli (a właściwie są, bo program trwa nadal) mieszkańcy Gminy Zwierzyn, którzy potrzebowali wsparcia w zakresie mobilności, którzy mieli trudności w samodzielnym przemieszczaniu się np. ze względu na ograniczoną sprawność (w tym: poruszające się na wózkach inwalidzkich, poruszające się o kulach, niewidome, słabowidzące i inne). Były to zarówno osoby z potrzebą wsparcia w zakresie mobilności posiadające orzeczenie o stopniu niepełnosprawności (lub równoważne), jak i osoby nieposiadające takiego orzeczenia. Usługa indywidualnego transportu door-to-door była kierowana do mieszkańców Gminy Zwierzyn, którzy ukończyli 18 lat.

W okresie do końca 2021r. z usługi skorzystało 80 różnych osób i wykonano 730 usług indywidualnego transportu.

Usługa była świadczona od poniedziałku do piątku w godzinach od 7.30 do 15.30, ale za zgodą Wójta w wyjątkowych sytuacjach świadczone transport od godz. 6.00 do 19.00 jak i w dni wolne. Użytkownicy zamawiali usługę przez kontakt osobisty w Urzędzie, telefonicznie, przez pracowników GOPS-u lub za pośrednictwem kierowcy i asystenta. Najczęściej wykonywano usługi transportu w celach aktywizacji społecznej, edukacyjnej i zdrowotnej. Dowozy realizowano do Gościmca, Zwierzyna, Górek Noteckich, Żółwina, Błotna, Gorzowa Wlkp., Strzelec Krajeńskich, Drezdenka, Gościmia. Najczęściej zlecane były usługi dowozów seniorów do dziennego domu Senior + w Gościmcu, do Klubu Senior + w Zwierzynie i Klubu Seniora AS w Zwierzynie. Na potrzeby Programu zatrudniono kierowcę i asystenta osób niepełnosprawnych a jednej z osób zatrudnionych w Urzędzie Gminy powierzono dodatkowe obowiązki dyspozytora.

Usługę realizowano z projektu pn. "Usługi indywidualnego transportu door-to-door oraz poprawa dostępności architektonicznej wielorodzinnych budynków mieszkalnych", realizowanego w ramach Osi Priorytetowej II. Efektywne polityki publiczne dla rynku pracy, gospodarki i edukacji, Działanie 2.8 Rozwój usług społecznych świadczonych w środowisku lokalnym Programu Operacyjnego Wiedza Edukacja Rozwój 2014-2020

XIV. Sprawy obywatelskie

Również w 2021 roku (tak jak i we wcześniejszych latach) nie realizowano projektów w ramach budżetu obywatelskiego. Do urzędu wpłynęło 35 wniosków o udostępnienie informacji publicznej. Nie wydawano decyzji o odmowie udostępnienia informacji publicznej.

W 2021 roku nie złożono żadnej skargi do Rady Gminy Zwierzyn. Za cały okres sprawozdawczy do Rady Gminy Zwierzyn wpłynęło 7 wniosków. Jeden wniosek został załatwiony we własnym zakresie – załatwiony negatywnie. Pozostałe wnioski przekazano do dalszego rozpatrzenia wg właściwości.

Radca prawny udzielił 63 porad prawnych podczas wykonywania swoich obowiązków w Urzędzie Gminy Zwierzyn.

XV. Współpraca z organizacjami pozarządowymi

W ramach otwartych konkursów ofert, realizowanych zgodnie z Programem współpracy Gminy Zwierzyn z organizacjami pozarządowymi na rok 2021, zlecono wsparcie wykonania następujących zadań publicznych:

1. Upowszechnienie kultury fizycznej i sportu w Zwierzynie (Rozgrywki piłkarskie w 2021 roku) - Klub Sportowy PIONIER Zwierzyn, kwota 16 000,00 zł.
2. Upowszechnienie kultury fizycznej i sportu w miejscowości Zwierzyn (Upowszechnianie kultury fizycznej, sportu a aktywnych form spędzania czasu wśród mieszkańców Gminy Zwierzyn w 2021 roku poprzez uczestnictwo w zajęciach KSW Vataha) - Klub Sportów Walki VATAHA, kwota 8.000,00zł.
3. Upowszechnienie kultury fizycznej i sportu w Górkach Noteckich (Rozgrywki Ligowe i pucharowe PZPN w kategorii młodzik oraz klasie B) - Ludowy Zespół Sportowy DĄB Górki Noteckie, kwota 9.000,00zł.
4. Upowszechnienie kultury fizycznej i sportu we wsi Górki Noteckie (Udział drużyn i zawodników w zawodach wojewódzkich i krajowych w tenisie stołowym w 2021 roku) - Ludowy Uczniowski Klub Sportowy PEŁCZ Górki Noteckie, kwota 9.500zł.
5. Upowszechnienie kultury fizycznej i sportu we wsi Górecko (Rozgrywki Ligowe i Pucharowe PZPN w klasie A) - Klub Sportowy NOTEĆ Górecko, kwota 12.000,00zł.

Łącznie na realizację zadań z zakresu upowszechnienia kultury fizycznej i sportu w Gminie Zwierzyn przeznaczono 55 000,00 zł z czego kluby wykorzystywały 54 500,00 zł. Do 31 grudnia 2021r. kluby

wykorzystały przyznaną dotację, a do 31 stycznia 2022r. wszystkie kluby złożyły sprawozdanie końcowe z wykonania zadania publicznego.

XVI. Przedsiębiorcy

W 2021r. przedsiębiorców działających na terenie Gminy Zwierzyn było 249. W centralnej Ewidencji i Informacji o Działalności Gospodarczej odnotowano powstanie 25 nowych podmiotów, odnotowano również całkowite zaprzestanie prowadzenia działalności przez 11 przedsiębiorców. Większość z zarejestrowanych podmiotów stanowią jednoosobową działalność gospodarczą. Najczęściej podmioty realizują swoją działalność w zakresie budownictwa, handlu, transportu, produkcji, opieki zdrowotnej i pomocy społecznej, działalności profesjonalnej, naukowej i technicznej, wynajmu i dzierżawy, naprawy pojazdów samochodowych, leśnictwa, fryzjerstwa i pozostałych zabiegów kosmetycznych.

XVII. Ochrona środowiska

Gmina jest członkiem Związku Celowego Gmin SGO5, który całkowicie przejął zadanie od Gminy w zakresie gospodarki śmieciowej. W roku 2021 obowiązywała dotychczasowa stawka (ustalona w maju 2020 roku) za wywóz odpadów z naszych domostw w wysokości 29,00 zł od osoby za odpady segregowane. Poprzez kompostowanie mogliśmy obniżyć tą stawkę o 4 zł w odniesieniu do nieruchomości w zabudowie jednorodzinnej. Dla segregacji odpadów tzn. papieru, szkła, plastiku i bioodpadów były dostarczane worki.

Odpady komunalne z terenu Gminy Zwierzyn odbierane były przez firmę P.H.U. Komunalnik Sp. z o.o. i przekazywane do instalacji ZUO International Sp. z o.o. w Kunowicach.

Na terenie Gminy Zwierzyn funkcjonuje PSZOK w Górkach Noteckich ul. Cmentarna

Liczba zadeklarowanych mieszkańców z Gminy Zwierzyn na dzień 24.12.2021r. Wynosiła 3.387 osób

Do dyspozycji naszych przedsiębiorców były następujące firmy:

1. Laguna tel: 882 900 022 e-mail : lagunaspzoo@poczta.onet.pl
2. Eneris tel: +48 95 733 56 00 e-mail : gorzow@eneris.pl
3. Clean City tel : 61 848 41 56 email : biuro@zuocleancity.pl
4. PUK Komunalni tel: 95 761 10 54 e.mail : komunalnidob@pro.onet.pl

Do dyspozycji mieszkańców jest darmowa aplikacja „Kiedy Śmieci” zawierająca harmonogram wywozu odpadów komunalnych. „Kiedy śmieci” to ogólnopolska, darmowa aplikacja (do pobrania w sklepie [Google Play](#)), udostępniająca harmonogramy odbioru odpadów do poprania. Instalując aplikację na smartfonie zainteresowani mieszkańcy otrzymują powiadomienia o wywozie na terenie swoich miejscowości. Samemu można ustawić ilość dni wyprzedzenia oraz godzinę otrzymywania takich powiadomień.

W 2021 roku na terenie Gminy Zwierzyn nie działało żadne składowisko odpadów (wysypisko). Wszystkie śmieci zebrane z teren Gminy wywożone były poza jej granice. W 2021r. Gmina Zwierzyn funkcjonowała w sektorze I obejmującym swoim zasięgiem również Gminę Stare Kurowo.

Z terenu Sektora I w roku 2021 wywieziono:

Kod	Rodzaj	Sektor I (ZWIERZYN + STARE KUROWO) [Mg]												
		Miesiąc												RAZEM
		I	II	III	IV	V	VI	VII	VIII	IX	X	XI	XII	
20 03 01	zmieszane	83,695	106,385	193,225	108,17	135,71	155,895	119,705	111,005	108,37	101,84	108,235	110,25	1442,485
15 01 01	papier i tektura	4,805	9,435	3,945	5,375	4,54	6,035	9,22	6,635	3,14	8,89	5,35	6,21	73,58
15 01 02	metale i tworzywa	15,615	14,68	21,935	30,305	23,81	29,375	28,31	25,58	16,075	22,56	17,52	18,63	264,395
20 02 01	bioodpady	10,895	10,295	12,9	30,62	72,88	40,915	45,825	45,35	48,625	41,11	51,71	52,16	463,285
15 01 07	szkło	8,995	7,9	15,85	19,03	11,7	14,735	14,925	19,595	15,33	10,59	10,42	11,67	160,74
20 03 07	gabaryty	29,82		28,72		40,84	6,48	3,48		18,88	22,76	12,3		163,28
20 01 10	odzież		0,6											0,6
20 01 35	sprzęt elektryczny													
17 01 01	gruz							22,06						22,06
17 09 04	budowlane i rozbiórkowe													
16 01 03	zużyte opony	1,52					3,3	1,86						6,68
													ŁĄCZNIE::	2597,105

W 2021r.:

- sprzedano 155 400,00m³ wody pitnej (PGKiM Stare Kurowo),

- wywieziono 22 837,38 m³ ścieków z terenu Gminy Zwierzyn, z czego 8333,75 m³ ścieków do oczyszczalni ścieków w Starym Kurowie a 14 503,63 m³ do oczyszczalni ścieków w Strzelcach Krajeńskich. Tylko 14,70% sprzedanej wody pitnej trafiło w postaci ścieków do oczyszczalni ścieków, i jest to poziom jaki osiągnęliśmy również w roku 2020.

W ramach zadania pt. Usuwanie wyrobów zawierających azbest z terenu Gminy Zwierzyn realizowanego z środków NFOŚiGW w 2021 roku usunięto 20,830Mg pokrycia azbestowego o łącznej powierzchni 1803,1m² za ogólną kwotę 13580,36zł.

Kwota dotacji stanowiła 100% kosztów kwalifikowanych zrealizowanego zadania. Środki na dotację w wysokości 8 148,21zł stanowiące 60% udziału w kosztach kwalifikowanych zadania pochodziły z Narodowego Funduszu Ochrony Środowiska i Gospodarki Wodnej w Warszawie, udostępnione Gminie na podstawie umowy WFOŚ z NFOŚ nr 321/2021/Wn 4/OZ-up-WF/us z dnia 29.04.2021 r. oraz w kwocie 5 432,15zł stanowiące pozostałe 40% udziału w kosztach kwalifikowanych zadania pochodziły z Wojewódzkiego Funduszu Ochrony Środowiska i Gospodarki Wodnej w Zielonej Górze.

W ramach ww. zadania azbest usunięto z 11 posesji, w tym z 2 posesji wraz z demontażem i 9 posesji bez demontażu.

XVIII. Planowanie przestrzenne

Gmina w 2021 r. posiadała Studium Uwarunkowań i Kierunków Zagospodarowania Przestrzennego Gminy Zwierzyn oraz dwa miejscowe plany zagospodarowania przestrzennego. Oba obejmujące niewielkie obszary na terenie miejscowości Zwierzyn. Plany te obejmowały jedynie 0,39% powierzchni Gminy.

XIX. Sprawy administracyjne

W 2021 roku w Urzędzie Gminy Zwierzyn wydano:

- 37 decyzji o warunkach zabudowy,
- 11 decyzji o ustaleniu lokalizacji inwestycji celu publicznego.

(średni czas oczekiwania na decyzję 8 tygodni)

- 4 wypisy i wyrisy ze studium uwarunkowań zagospodarowania przestrzennego,
- 95 zaświadczeń o braku miejscowego planu zagospodarowania przestrzennego.

(dokumenty te wydawane były niezwłocznie)

- 281 decyzji dot. zwrotu podatku akcyzowego,
- 1099 decyzji - łączne zobowiązanie podatkowe,
- 227 decyzji - podatek rolny,
- 153 decyzji – podatek od nieruchomości,
- 174 decyzji – zmieniająca - w trakcie trwania roku podatkowego,
- 13 decyzji o wymeldowaniu z urzędu,
- 136 zaświadczeń z ewidencji ludności (wydawane od ręki),
- 282 dowodów osobistych (czas oczekiwania na dowód osobisty od 3-4 tygodni).

Dokonano:

- 86 zameldowań na pobyt stały,
- 19 wymeldowań z pobytu stałego,
- 66 wymeldowań osób z pobytu stałego z automatycznym zameldowaniem w innej gminie
- 96 zameldowań na pobyt czasowy,
- 14 wymeldowań z pobytu czasowego.

Urząd Stanu Cywilnego w Zwierzynie sporządził:

- 17 aktów małżeństwa,
- 31 aktów zgonu,
- 6 aktów urodzenia.
- 492 odpisy aktów (skróconych, zupełnych, na drukach wielojęzycznych)
- 9 zaświadczeń do ślubu konkordatowego,

W rozważanym okresie zmigrowano 216 aktów z ksiąg papierowych do systemu elektronicznego Źródło. Zatrudnienie w Urzędzie Gminy w roku 2021 kształtowało się na poziomie 22 etatów.

1 czerwca 2021r. (zgodnie z uchwałą Rady Gminy Zwierzyn nr XXXI/199/2021) w Gminie powołano nowego skarbnika – Panią Ewę Turkiewicz, która na tym stanowisku zastąpiła odwołanego (uchwałą Rady Gminy Zwierzyn Nr XXXI/198/2021) Pana Dariusza Łuków.

W związku z długą nieobecnością zastępcy Kierownika USC – została zatrudniona osoba na zastępstwo.

Rada Gminy Zwierzyn podjęła 72 uchwały. W przypadku 1 uchwały Rady Gminy Zwierzyn Nadzór Prawny Wojewody Lubuskiego wydał rozstrzygnięcie nadzorcze, w którym stwierdził nieważność w części uchwały. Natomiast Regionalna Izba Obrachunkowa w Zielonej Górze wykazała błędy w 2 uchwałach.

Wójt Gminy Zwierzyn wydał 23 zarządzenia - jako kierownik Urzędu Gminy i 31 - jako organ. Wójt Gminy Zwierzyn w 2021r. wydał 3 decyzję o środowiskowych uwarunkowaniach realizacji przedsięwzięcia.

XX. Przestępczość w Gminie

Cały teren Gminy Zwierzyn objęty jest działaniami Komendy Powiatowej Policji w Strzelcach Kraj. Do naszej dyspozycji był dzielnicowy młodszy aspirant Paweł Szpałek (telefon kontaktowy: 519 534 464 - pełniący swoje obowiązki w Punkcie Przyjęć Dzielnicowego, ul. Wojska Polskiego 5 w Zwierzynie (dworzec PKP w Zwierzynie), dyżur: poniedziałek w godz. 11⁰⁰ -13⁰⁰ oraz 15⁰⁰ –17⁰⁰).

W 2021r. na terenie Gminy odnotowano 17 przestępstw:

- uszkodzenia mienia - 6
- kradzież rzeczy - 3
- kradzież z włamaniem -7

Były to:

- bójka i pobicie
- uszczerbek na zdrowiu
- kradzież cudzej rzeczy
- kradzież samochodu
- kradzież z włamaniem
- rozboje, wymuszenia i kradzieże rozbójnicze
- uszkodzenie mienia - (przestępstwa najbardziej uciążliwe dla mieszkańców)

XXI. Bezpieczeństwo w zakresie ochrony przeciwpożarowej w Gminie

1. Struktura ochotniczych straży pożarnych na terenie Gminy Zwierzyn

W 2021 roku na terenie Gminy Zwierzyn funkcjonowały:

- 1) Ochotnicza Straż Pożarna Zwierzyn –zarejestrowana w KSRG
- 2) Ochotnicza Straż Pożarna Gościmiec
- 3) Ochotnicza Straż Pożarna Górecku
- 4) Ochotnicza Straż Pożarna Górki Noteckie
- 5) Ochotnicza Straż Pożarna Żółwin.

2.Rejestracja w Krajowym Rejestrze Sądowym

Wszystkie jednostki działają jako stowarzyszenia i są zarejestrowane w Krajowym Rejestrze Sądowym, posiadają swój REGON i NIP

OSP	REGON	KRS	NIP
Zwierzyn	080027761	0000271638	2810080457
Gościmiec	381280754	0000748462	2810093684
Żółwin	081029578	0000420077	2810090450
Górecko	381915508	0000760019	2810094198
Górki Noteckie	383899860	0000795291	2810095536

3. Zestawienie ilościowe druhów poszczególnych OSP

Jednostka OSP	Ilość członków
Zwierzyn	17
Gościmiec	22
Żółwin	25
Górecko	11
Górki Noteckie	16

4. Zestawienie ilości wyjazdów w poszczególnych OSP

W omawianym okresie (2021 rok) odnotowano 57 pożarów, i 81 miejscowych zagrożeń i 3 alarmy fałszywe

OSP	Ilość wyjazdów do pożarów/ do miejscowych zagrożeń
Zwierzyn	32/62
Gościmiec	3/0
Żółwin	16/7
Górecko	3/1
Górki Noteckie	3/11
Łącznie	57/81

W tym samym okresie w całym Powiecie Strzelecko-Drezdeneckim odnotowano 750 zdarzeń, w tym:

- 241 pożary,
- 459 miejscowych zagrożeń (są to inne niż pożar zdarzenia wynikające z rozwoju cywilizacyjnego i naturalnych praw przyrody, a stwarzające zagrożenie dla życia, środowiska lub mienia),
- 50 alarmów fałszywych.

5. Ilość wyjazdów gospodarczych OSP w Gminie Zwierzyn

OSP	z własnej inicjatywy	na polecenie Wójta Gminy
Zwierzyn	2	6
Górecko	2	-
Gościmiec	1	-
Górki Noteckie	5	-
Żółwin	2	-

6. Zakupiony sprzęt na potrzeby gminnych OSP

Jednostki OSP funkcjonujące na terenie Gminy Zwierzyn w roku 2021 otrzymały dofinansowanie w ramach programu „Mały Strażak” - ogólnopolskiego programu finansowania służb ratowniczych, jako

dofinansowanie zakupu sprzętu i wyposażenia jednostek Ochotniczych Straży Pożarnych. Wnioski o dofinansowanie składano do Wojewódzkiego Funduszu Ochrony Środowiska i Gospodarki Wodnej w Zielonej Górze. Dofinansowania nie otrzymała OSP Górecko (brak wniosku).

Nasze jednostki otrzymały również dotacje rządowe w ramach covid -19, na zakup konkretnego sprzętu

Jednostka OSP	Zakupiony ważniejszy sprzęt	Kwota
Zwierzyn	-Opryskiwacz plecakowy spalinowy STHIL SR - 1 szt.	2 740,00zł
	-Buty gumowe typ Officer - 5 par	2 195,00zł
	-Ubrania specjalne - 6 kpl.	11 400,00zł
	-Sprzęt do oświetlania terenu akcji ratowniczej - 1 szt.	4 200,00zł
	-Latarka kątowa - 2 szt.	2 000,00zł
Gościmiec	Ubranie specjalne - 4 szt.	6 051,00 zł
	Drabina nasadkowa	1 346,00 zł
	Węże tłoczne - 5 szt.	1 445,00zł
	Hełm strażacki - 3 szt.	2 500,00zł
Żółwin	Rękawice - 11 par	4 180,00zł
	Ubranie specjalne - 7 kpl	25 000,00zł
Górecko	Radiostacja nasobna - 4szt.	7 000,00zł
	Hełm - 4 szt	3 000,00zł
Górki Noteckie	Ubranie specjalne - 2 kpl	5 980,00zł
	Hełm - 3 szt.	2 400,00zł
	Pilarka do drewna	3 000,00zł

7. Wykaz samochodów będących na wyposażeniu OSP działających na terenie Gminy Zwierzyn

OSP	Marka samochodu	Rok produkcji	Pojemność zbiornika wody
Zwierzyn	Mercedes Atego GBA	2012	2700
	FSO Lublin	1998	0
	Podnośnik na Star 244(SH)	1985	0
Żółwin	Star 240 GBM	1986	2500
Górecko	Mitshubishi Canter GLBA	2005	1000
Gościmiec	Jelcz 014	1997	5000
Górki Noteckie	Volvo F613 GBA	1977	2040

W 2021r. wszystkie jednostki OSP były jednostkami typu „S” tzn. posiadały samochody specjalne z aktualnymi przeglądami technicznymi i ubezpieczeniami.

Zwierzyn: 16.05.2022r.